



高雄市立圖書館
Kaohsiung Public Library



如何借還書

易讀版



高雄市立圖書館新興分館《如何借還書》
易讀版

辦借書證 需要帶什麼？

個人證



1 身分證

2 駕照

家庭證

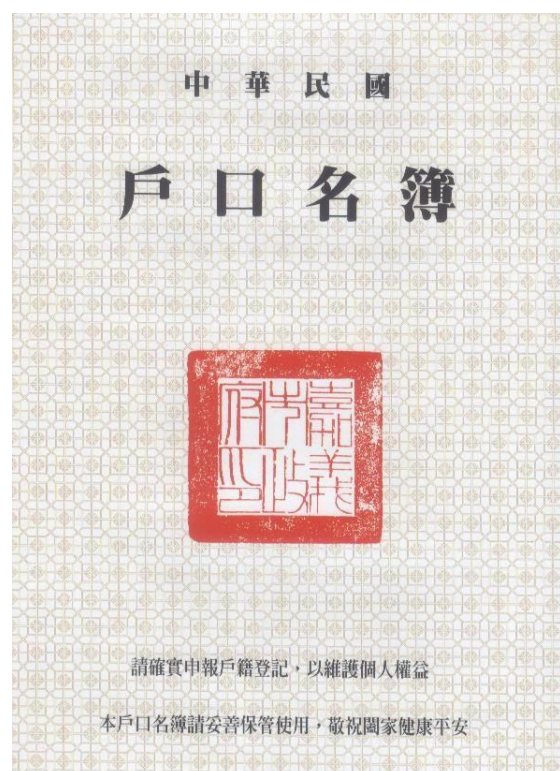

1 身分證

2 戶口名簿

可以借什麼？



圖書資料



視聽資料



電子書

要怎麼借書

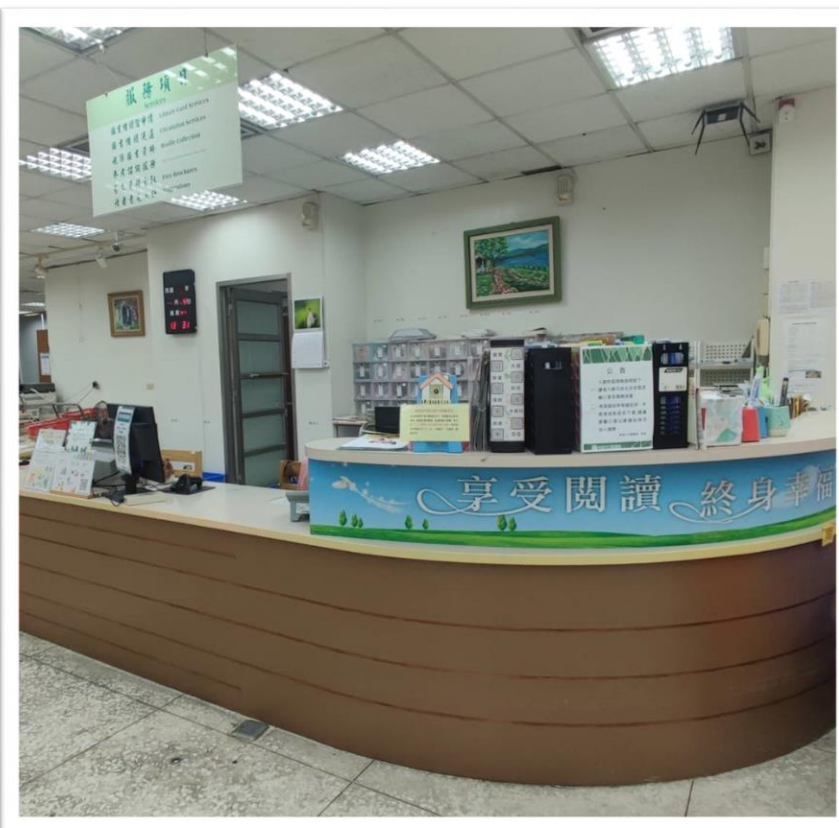

書本可以借幾本？



個人證可以借**30**本

家庭證可以借**60**本

書本可以借幾天？



一般圖書
借期**28**天

可續借**兩次**，各**28**天



童書及視聽資料
借期**14**天

可續借**兩次**，各**14**天

1 帶著書、證件至服務台或自助借書機。

2 帶著書、行動借閱證至服務台或自助借書機。



3 我的行動借閱證

要怎麼還書？



- 1 帶著要歸還的書，到服務台。
- 2 帶著要歸還的書，至大樓門口或3F電梯口的還書箱還書。

要怎麼借 CD或DVD？



- 1 帶著光碟盒跟借書證到服務台借CD或DVD。
- 2 公播版只能在館內用多媒體電腦觀看。

CD或DVD可以借幾片？

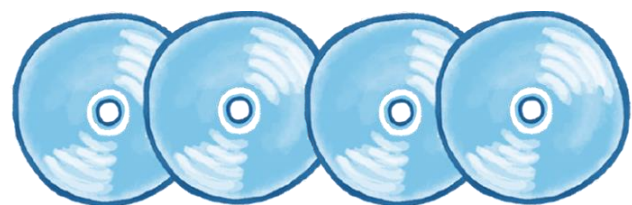

1張個人證可以借**4**片

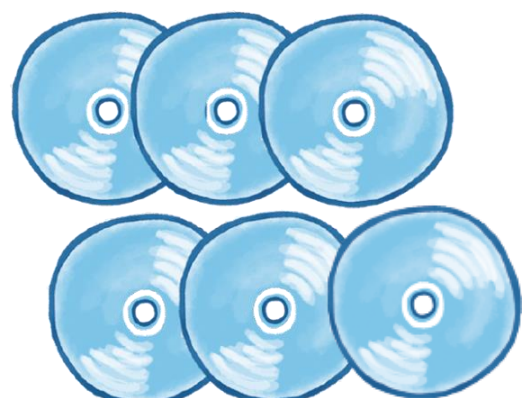

1張家庭證可以借**6**片

CD或DVD可以借幾天？



借用時間是**14**天

+



可以續借**2**次，每次各再借**14**天

要怎麼還 CD或DVD？



帶著要還給圖書館的CD或DVD於**開館時間**到服務台還。

視障讀者要怎麼借書 或視聽資料

視障讀者可以借什麼？



圖書資料

- 1 雙視圖書
- 2 點字書
- 3 有聲書



視聽資料

- 1 到服務台登記使用視障資料室，並於資料室內挑選所需書籍或視聽資料後，憑借閱證至服務台借書。
- 2 來電申請預借閱的圖書或視聽資料，以本館提供之專用郵包，免費寄送。



視障讀者可以借幾本？



每卡可借**30**本

視障讀者可以借幾天？

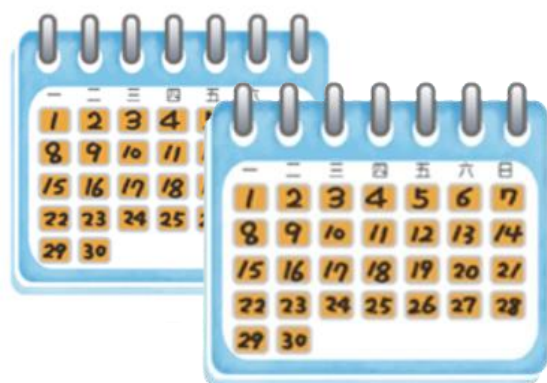

借期**2**個月

 不提供續借服務

視障讀者要怎麼還書？



郵寄卡片

寄 還	高雄市新興區 80052 中正三路三十	寄 交	路(街) 市 鄉鎮
收	高雄市立圖書館新興分館 視障資料室	王大明	段 巷 弄 號
寄 號	路(街) 市 鄉鎮	收	段 巷 弄 號
寄 號	寄 號	收	段 巷 弄 號

高雄市新興區 80052
中正路三十四號三樓
高雄市圖書館新興分館視障資料室
電話：2372563

NO.

- 1 於開館時間臨櫃歸還。
- 2 以專用郵包郵寄歸還。

p.s.

以**平信寄回免費**，掛號或限時處理者，應依郵政單位規定繳付特別處理費。

遇到問題 可以找誰幫忙



館員



志工

我的借書證



借書迷宮

請幫忙讀者奇奇，找到書本和借書證，
到服務台借書。



起點



廁所



電腦



書本



→ 終點



服務台



借書證

聯絡圖書館

新興分館



 地址 高雄市新興區中正三路34號3樓

 電話 07-2372563

 網址 <https://www.facebook.com/sinsinglibrary1986/>

