



# 如何借還書

易讀版



高雄市立圖書館文化中心分館  
《如何借還書》易讀版



# 辦借書證 需要帶什麼？



1 身分證

2 駕照

## 家庭證

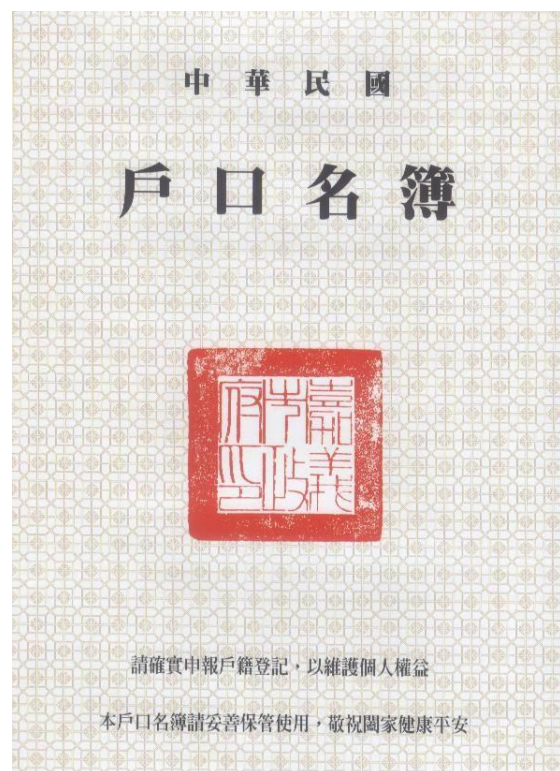

1 身分證

2 戶口名簿

# 可以借什麼？



書



CD 或 DVD  
音樂或影片



電子書  
要借電子書  
可以問館員

# 要怎麼借書



- 1 帶著書、借書證至一樓服務台
- 2 帶著書、借書證至一樓自助借書機
- 3 帶著書、行動借閱證至服務台或自助借書機（行動借閱證操作方法：[https://www.youtube.com/watch?app=desktop&v=N8LR9W\\_E3M8](https://www.youtube.com/watch?app=desktop&v=N8LR9W_E3M8)）

# 書本可以借幾本？



個人證可以借  
圖書**30**本+過期期刊 **4** 本  
家庭證可以借  
圖書**60**本+過期期刊 **10** 本

# 書本可以借幾天？



一般圖書及期刊  
借期**28**天  
可續借**兩次**，各**28**天



兒童書借期**14**天  
可續借**兩次**，各**14**天

## 要怎麼還書？



- 1 帶著要還的書，到 1 樓服務台還
- 2 閉館時可投大門右側還書箱

## 要怎麼借 CD或DVD？

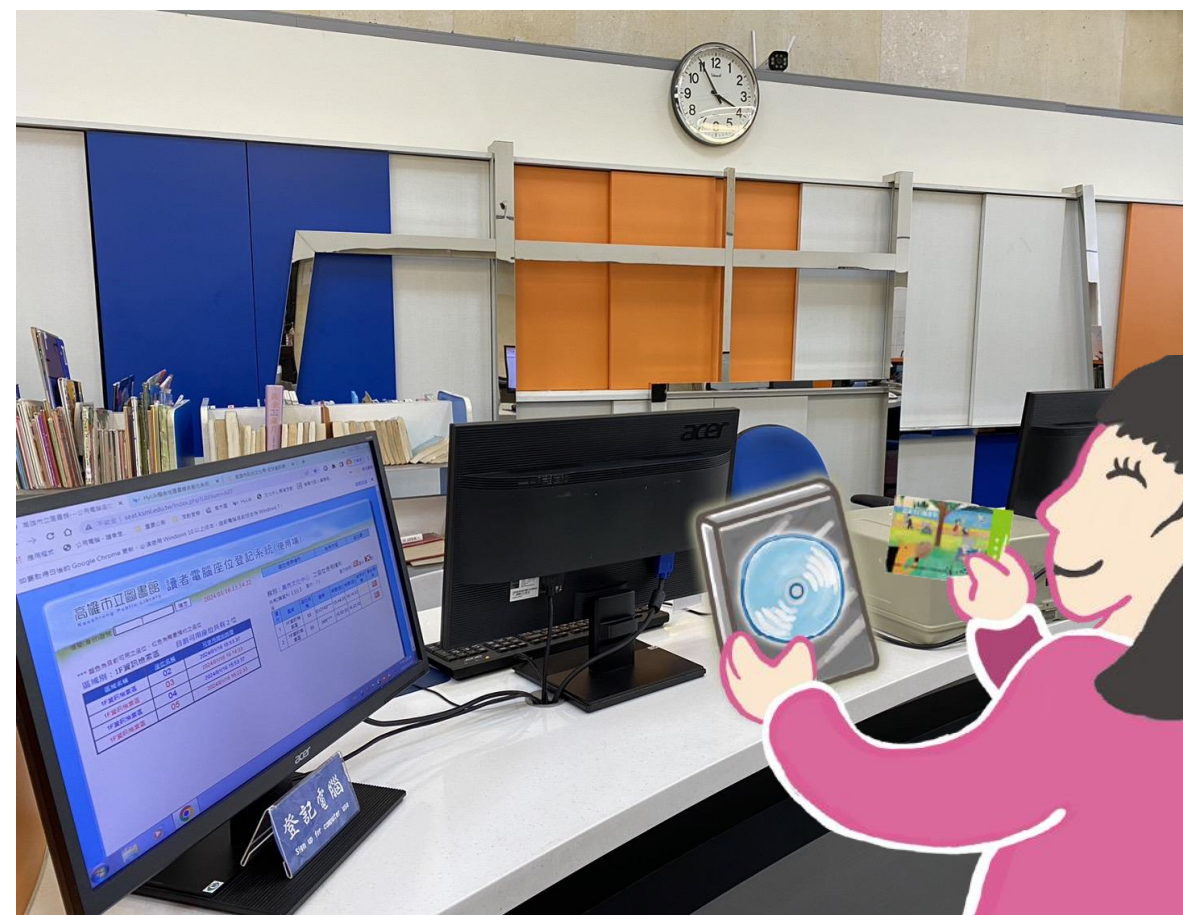

帶著CD或DVD及證件到 1 樓服務台借

# CD 或 DVD 可以借幾片？

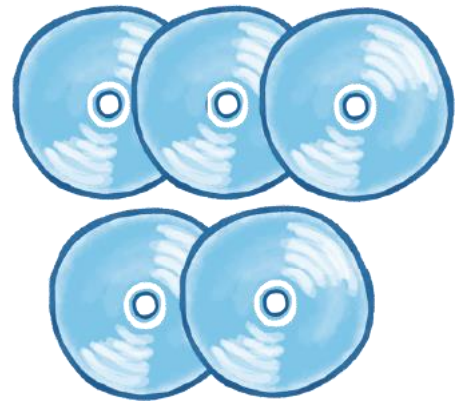

個人證  
可以借 4 片  
家庭證  
可以借 6 片

# CD 或 DVD 可以借幾天？



借用時間是 14 天

+



到期前 7 天可以續借  
共 2 次，每次各再借  
14 天

# 要怎麼還 CD 或 DVD？



帶著要還給圖書館的 CD 或 DVD  
到 1 樓服務台還

# 遇到問題 可以找誰幫忙



館員



志工

# 我的借書證



# 借書迷宮

請幫忙讀者奇奇，找到書本和借書證，  
到服務台借書。



借書證



起點



廁所



電腦



書本



→ 終點





服務台

# 聯絡圖書館



 地址 高雄市苓雅區五福一路67號  
(文化中心園區內)

 電話 07-2225136 轉 8213

 網址 <https://www.ksml.edu.tw/lib/Latestevent/index.aspx?Parser=9,47,472>



文化中心分館粉絲專頁