



高雄市立圖書館  
Kaohsiung Public Library



# 如何借還書

易讀版



高雄市立圖書館大樹分館  
《如何借還書》 易讀版



# 辦借書證 需要帶什麼？

## 個人證



1 身分證 or 駕照



2 護照 or 居留證(外籍人士)

## 家庭證

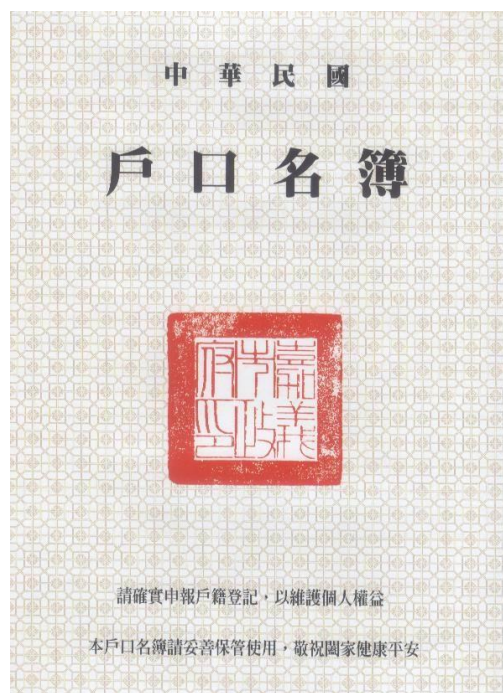

1 身分證

2 戶口名簿

# 可以借什麼？



圖書資料(含期刊)



視聽資料



電子書

# 要怎麼借書



1 帶著書籍+借書證(身份證明文件)至1樓服務台。

2 歡迎透過手機使用本館館藏查詢系統/個人書房及「我的行動借閱證」服務功能，不須攜帶借閱證即可借書，造成不便之處敬請見諒。

網址：<https://webpacx.ksml.edu.tw/>

高市圖  
館藏查詢系統連結 →



# 書本可以借幾本？



個人證可以借30本  
家庭證可以借60本

# 書本可以借幾天？



一般圖書、期刊、漫畫  
借期28天  
無人預約可續借兩次，  
各28天



童書、視聽資料  
借期14天  
無人預約可續借兩次，  
各14天

## 要怎麼還書？



- 1 帶著要歸還的書，到 **一樓** 服務台。
- 2 遇圖書館 **休館日** 時，帶著要歸還的書，投入 **還書箱** 口。
- 3 高市圖任一分館所借閱的書籍可於開放時間在任一分館辦理還書，如遇圖書館閉館，亦可將書籍投至 **任一分館的還書箱**。

## 要怎麼借 CD或DVD？



- 1 帶著光碟盒跟借書證到 **一樓** 服務台借CD或DVD。
- 2 所借之視聽資料，請於開館時間 **臨櫃歸還**。

## CD或DVD可以借幾片？

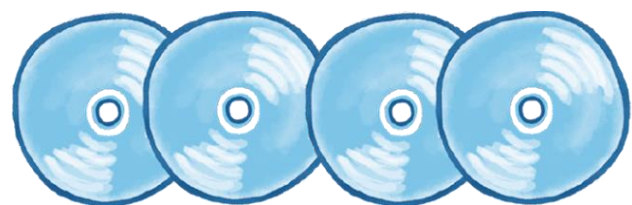

1張個人證可以借4片

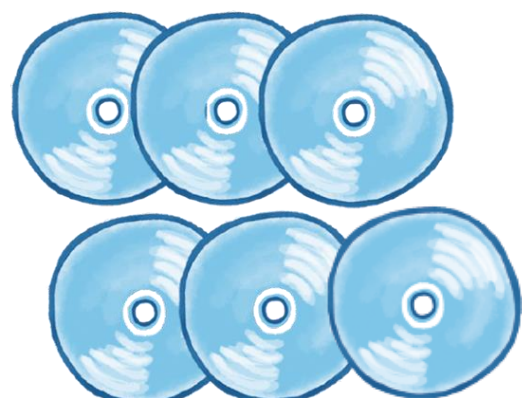

1張家庭證可以借6片

## CD或DVD可以借幾天？



借用時間是**14**天

+



可以續借2次，每次各再借 14天

## 要怎麼還 CD或DVD？



帶著要還給圖書館的  
CD或DVD，到 **一樓服務台** 歸還。

# 遇到問題 可以找誰幫忙



館員

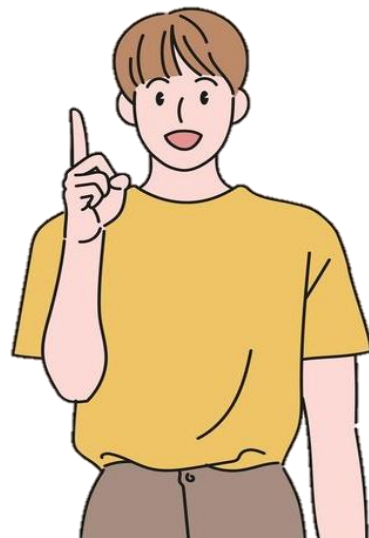

志工

# 我的借書證



行動借閱證  
手機掃



高市圖館藏查詢系統



# 借書迷宮

請幫忙讀者奇奇，找到書本和借書證，  
到服務台借書。



起點



廁所



電腦



書本



→ 終點



服務台



借書證

# 聯絡圖書館

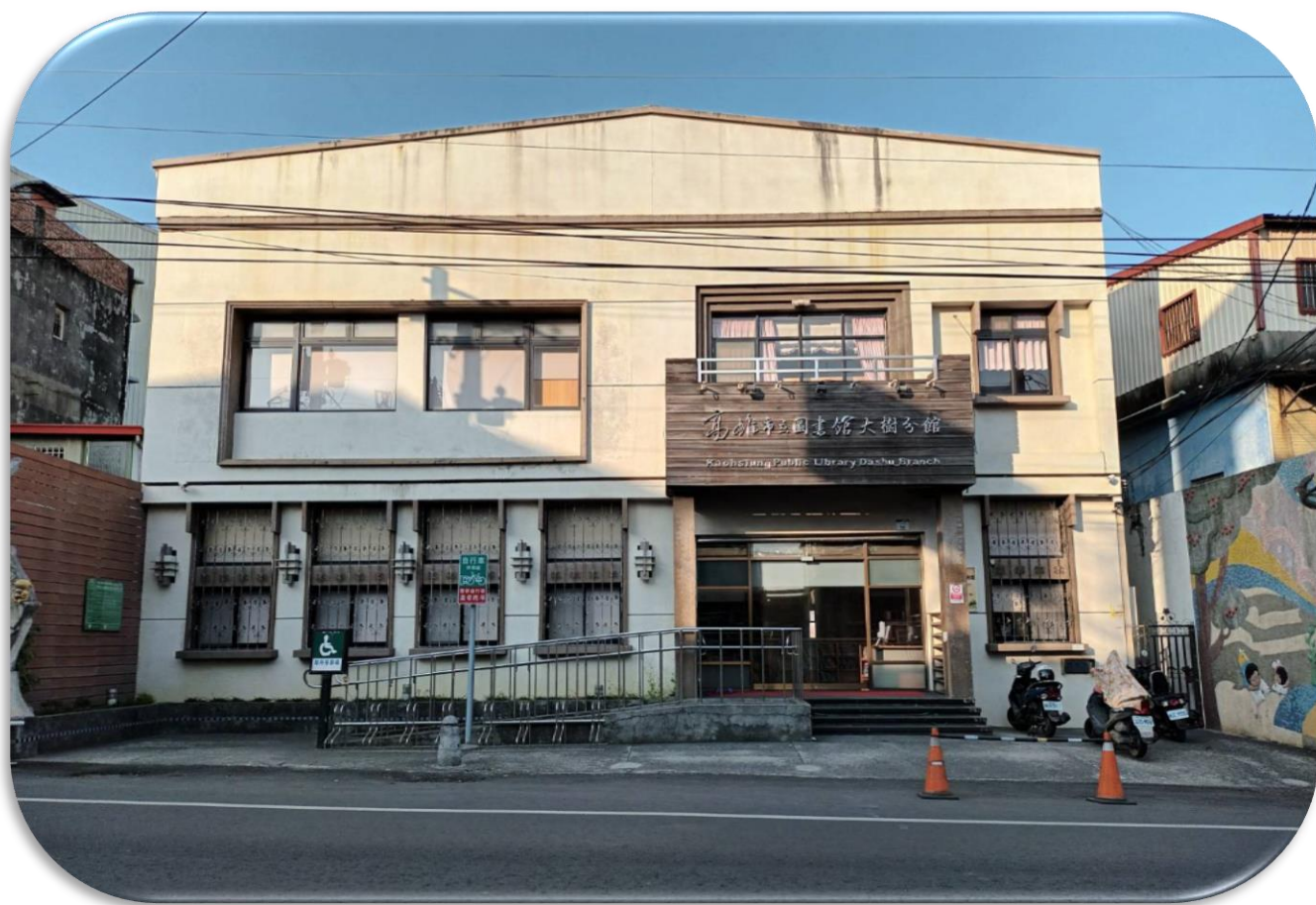

 地址：高雄市大樹區中興西路50號

 電話：07-6517634

 網址：<https://reurl.cc/krqry3>



**Library-高雄市立圖書館大樹分館二館三館**

在FB上搜尋