



高雄市立圖書館
Kaohsiung Public Library



如何借還書

易讀版



高雄市立圖書館 林園二館

《如何借還書》易讀版



辦借書證 需要帶什麼？

個人證



1 身分證

2 駕照

家庭證

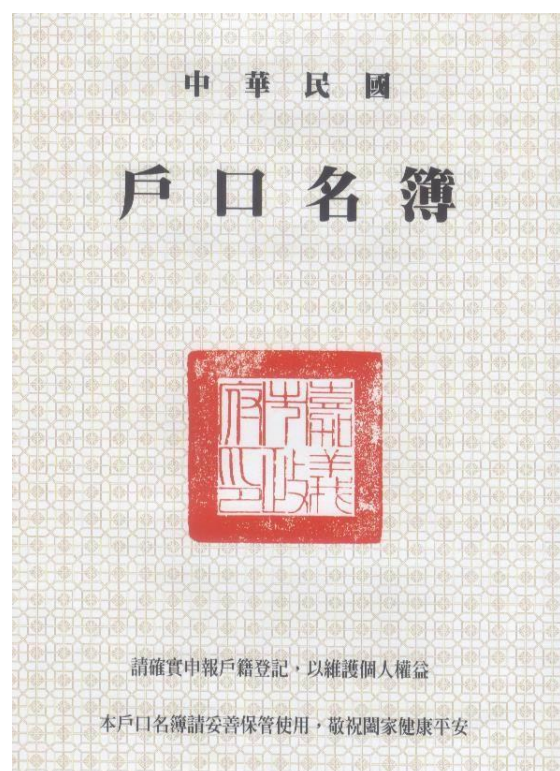

1 身分證

2 戶口名簿

可以借什麼？



圖書資料



視聽資料



電子書

要怎麼借書

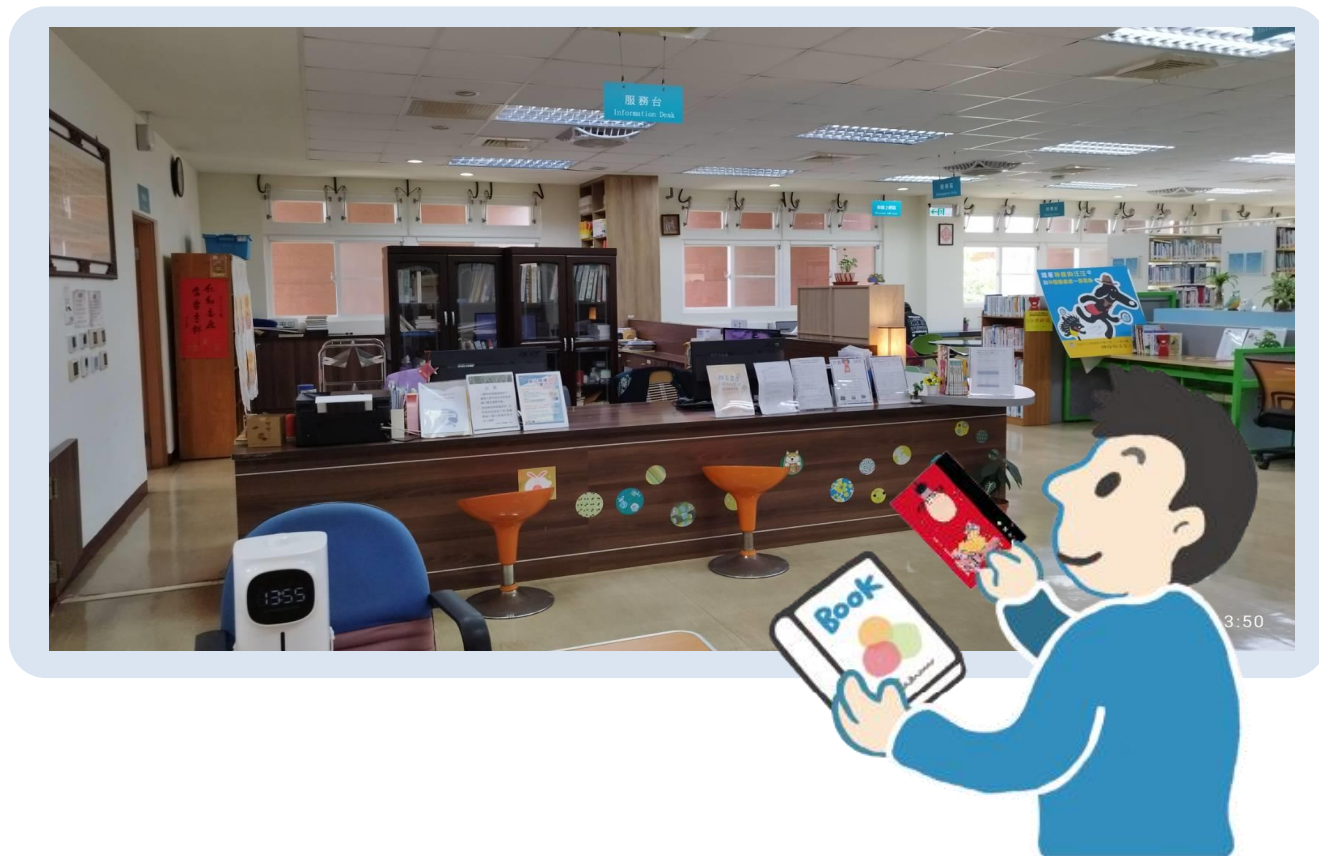

書本可以借幾本？



個人證可以借**30**本
家庭證可以借**60**本

書本可以借幾天？



一般圖書
借期**28**天
可續借**兩次**，各**28**天



童書及視聽資料
借期**14**天
可續借**兩次**，各**14**天

1 帶著書、借書證至服務台。

2 帶著書、行動借閱證至服務櫃台。
(行動借閱證操作方法：
https://www.youtube.com/watch?app=desktop&v=N8LR9W_E3M8)

要怎麼還書？

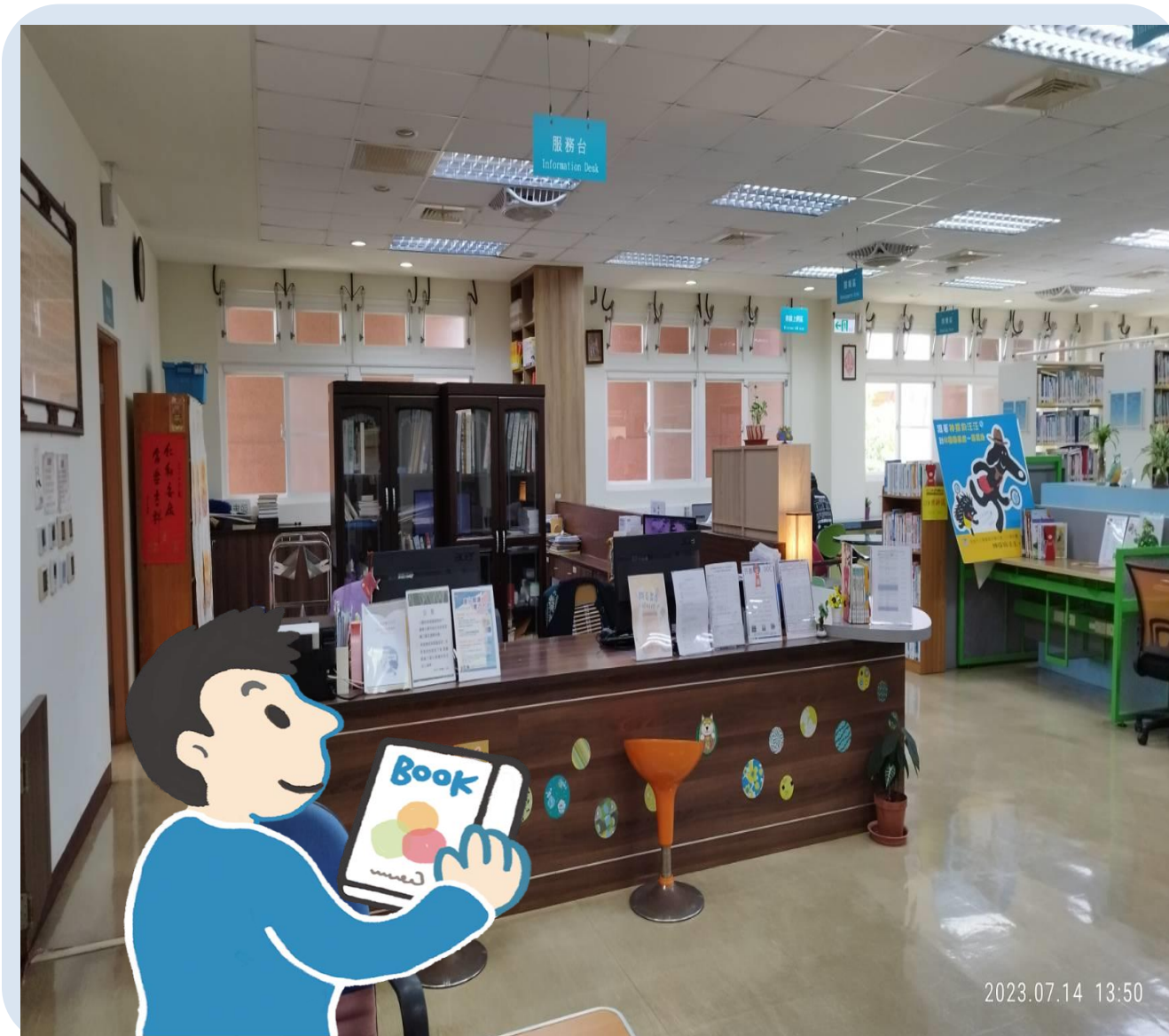

- 1 帶著要歸還的書，到服務台。

高市圖任一分館所借閱的書籍可於開放時間在任一分館辦理還書，如遇圖書館閉館，亦可將書籍投至任一分館的還書箱。

要怎麼借 CD或DVD？

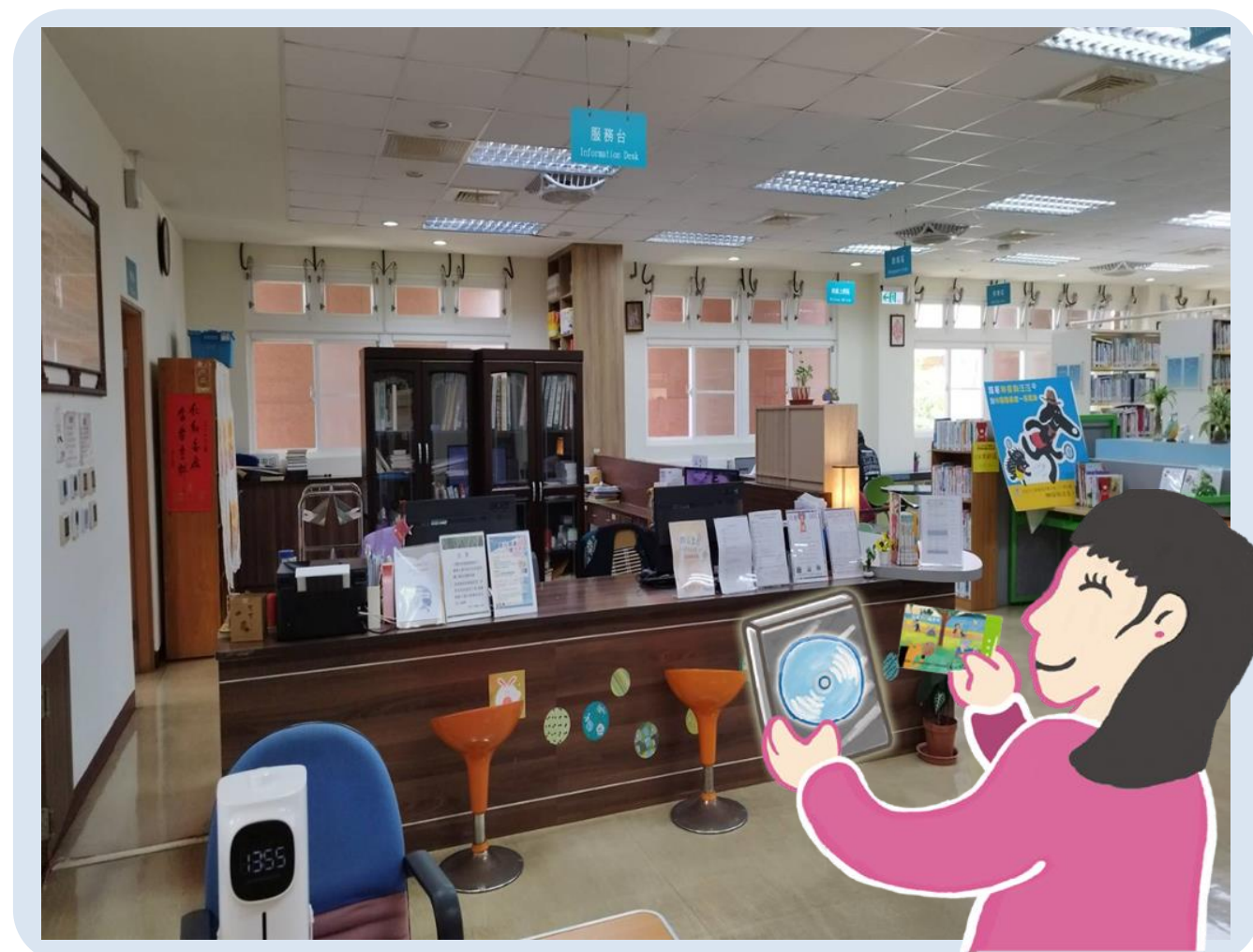

- 1 帶著光碟盒跟借書證到服務台借CD或DVD。
- 2 公播版只能在館內用多媒體電腦觀看。
- 3 所借之視聽資料，請於開館時間臨櫃歸還。

CD或DVD可以借幾片？

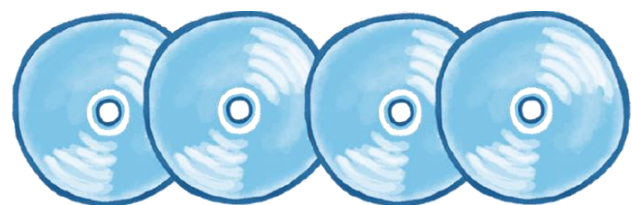

1張個人證可以借4片

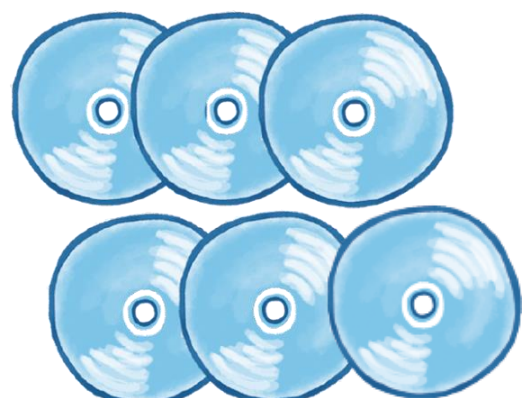

1張家庭證可以借6片

CD或DVD可以借幾天？



借用時間是**14天**

+



可以續借2次，每次各再借**14天**

要怎麼還 CD或DVD？

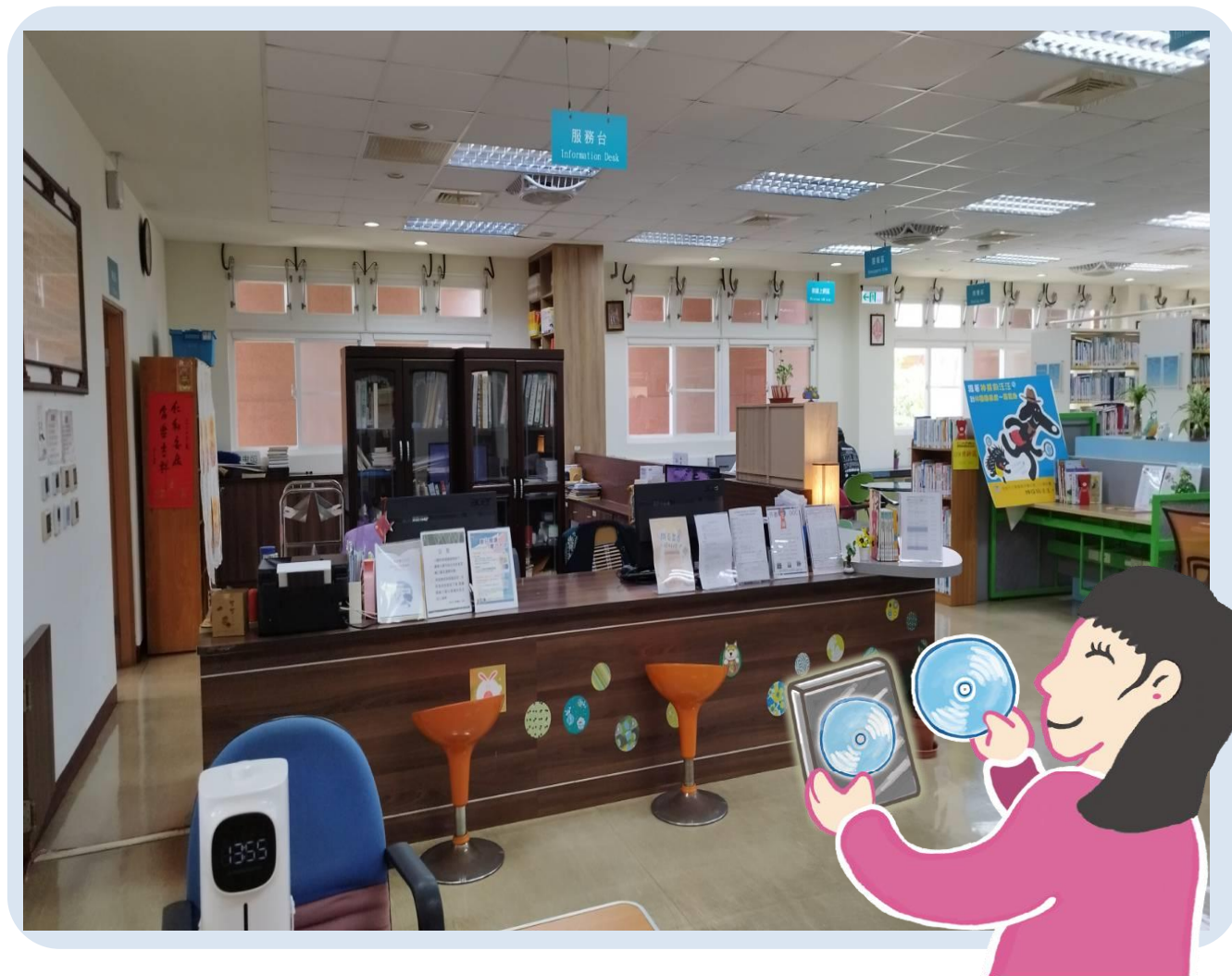

帶著要還給圖書館的CD或DVD，
到服務台歸還。

遇到問題 可以找誰幫忙



館員



志工

我的借書證



借書迷宮

請幫忙讀者奇奇，找到書本和借書證，
到服務台借書。



借書證



起點



廁所



電腦



書本



→ 終點





服務台

聯絡圖書館



 地址 832高雄市林園區西溪路56之20號2F

 電話 (07)-6434731

 郵件 linyuan2@mail.ksml.edu.tw

