

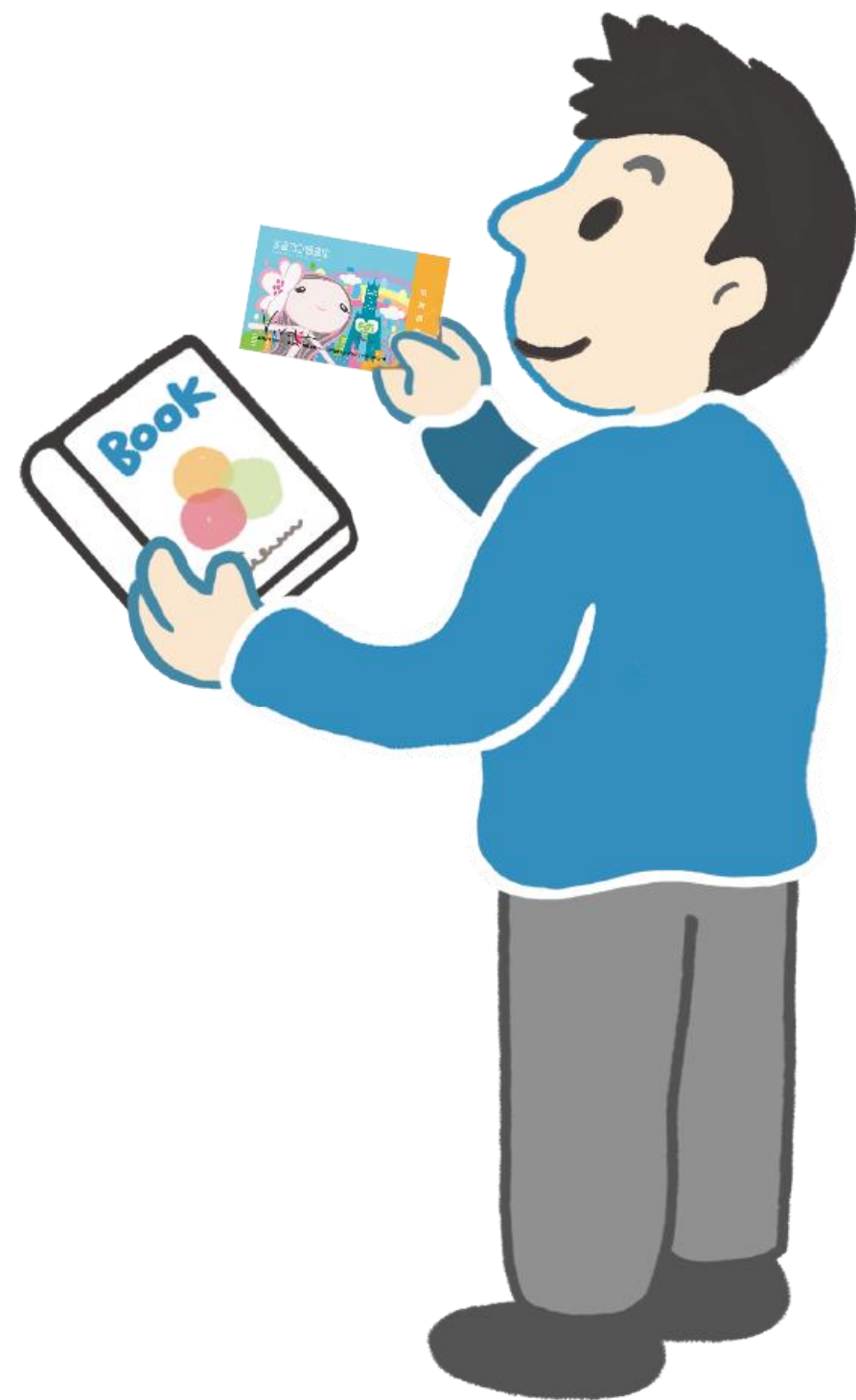

如何借還書

易讀版



高雄市立圖書館 林園分館
《如何借還書》易讀版

辦借書證 需要帶什麼？

個人證



1 身分證

2 駕照

家庭證

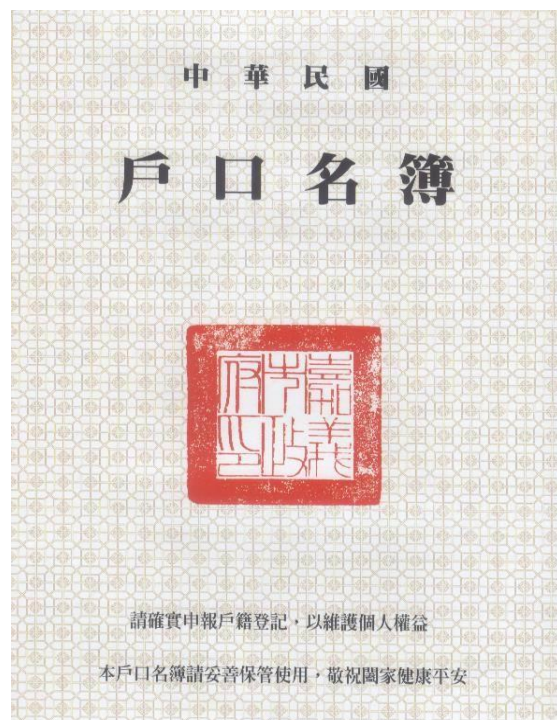

1 身分證

2 戶口名簿

可以借什麼？



圖書資料



視聽資料



電子書

要怎麼借書



書本可以借幾本？



■ 個人證可以借30本書
+ 4本過期期刊



■ 家庭證可以借60本書
+ 10本過期期刊

書本可以借幾天？



借書時間是 28 天



童書借書時間是 14 天

+

+



續借2次各 28 天



續借2次各 14 天

- 1 帶著書跟借書證到1樓服務台。
- 2 身分證、駕照、健保卡、行動借閱證都可以當做借書證使用。

要怎麼還書？



- 1 帶著要還的書，到1樓服務台還。
- 2 直接輕輕的投入館舍外的還書箱。
- 3 高雄市立圖書館所屬各分館。



要怎麼借CD或DVD？



- 1 帶著**家用版光碟盒**跟**借書證**到服務台借CD或DVD。
- 2 公播版只能在館內用**多媒體電腦**觀看。



CD或DVD可以借幾片？

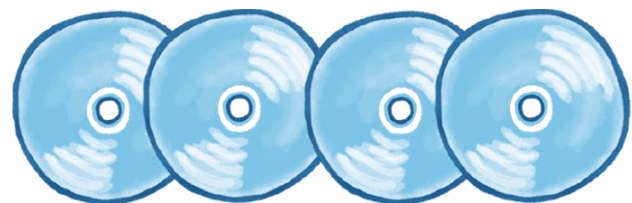

1張個人證可以借4片

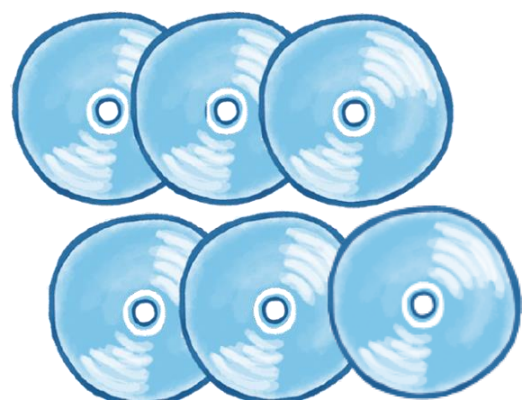

1張家庭證可以借6片

CD或DVD可以借幾天？



借用時間是**14天**

+



可以續借二次，每次各再借**14天**

要怎麼還 CD或DVD？



帶著要還給圖書館的
CD或DVD，到服務台還。

遇到問題 可以找誰幫忙



館員



志工

我的借書證



行動借閱證

借書迷宮

請幫忙讀者奇奇，找到書本和借書證，
到服務台借書。



借書證



起點



廁所



電腦



書本





→ 終點



服務台

聯絡圖書館



-  地址 > 832高雄市林園區
林園北路236號
-  電話 > 07-643-1419
-  網址 > <https://pse.is/5hpvh4>

